



# **BOLÍVAR**

## **PERFIL TERRITORIAL AVÍCOLA**

# AVICULTURA EN CIFRAS 2025



La avicultura produce   
**+3'150.000**  
de toneladas  
de las proteínas más económicas\*



**676**  
municipios  
avícolas



**9,1%**  
Tasa de crecimiento  
de producción  
del sector



\*2025 (py)

**Fonav**  
Fondo Nacional Avícola

 **fenavi.**

# Zonas con potencial avícola

# Mapa de zonas con potencial avícola (1:100.000)

La construcción del mapa de zonas con potencial avícola (escala 1:100.000) es un trabajo conjunto de la Unidad Planificación Rural Agropecuaria- UPRA- y FENAVI con el fin de identificar las zonas aptas para el establecimiento futuro de granjas avícolas comerciales a partir de un análisis integral territorial de características físicas, socioecosistémicas y socioeconómicas a nivel nacional.

# El modelo de la zonificación avícola esta conformado por tres componentes, 15 criterios y 39 variables

## Componente FÍSICO (2)

### Criterio: Condiciones climáticas

- **Variables:** precipitación total media anual, temperatura media de aire anual, humedad relativa media anual, presión parcial de oxígeno

### Criterio: Condiciones de los suelos

- **Variables:** pendiente, drenaje natural, susceptibilidad a remoción en masa, susceptibilidad a las inundaciones, clases de suelos

## Componente SOCIOECOSISTÉMICO (4)

### Criterio: Abastecimiento y calidad de agua

- **Variables:** Índice de vulnerabilidad al desabastecimiento hídrico (IVH), Índice de alteración potencial de la calidad del agua (IACAL)

### Criterio: Integridad ecológica

- **Variables:** Conectividad estructural de las coberturas naturales (CEC), Índice de naturalidad (INAT) Áreas de concentración de especies sensibles (CES)

### Criterio: Cambio de cobertura

- **Variable:** Cambio de cobertura

### Criterio: Sanidad animal

- **Variables:** Vulnerabilidad a la aparición de focos de enfermedades por densidad avícola, Vulnerabilidad al contagio de influenza aviar en humedales

## Componente SOCIOECONÓMICO (9)

### Criterio: Infraestructura y logística

- **Variables:** Accesibilidad a centros de servicios, Tarifa de energía eléctrica municipal, Costo de internación de materias primas, Condición del mercado regional avícola, Cercanía a centros de consumo avícola.

### Criterio: Mercado laboral

- **Variables:** Cercanía a centros petroleros, Años promedio de escolaridad, Oferta educativa a nivel técnico, tecnológico y profesional en áreas relacionadas con el sector agropecuario.

### Criterio: Seguridad ciudadana

- Índice de riesgo de amenazas

### Criterio: Condiciones de vida

- Índice de pobreza multidimensional

### Criterio: Institucionalidad y asociatividad

- **Variables:** Cercanía a centros de formación del SENA agropecuario, Cercanía al ICA, Cercanía a las CAR's, Presencia técnica gremial, Asistencia técnica sectorial especializada

### Criterio: Indicadores económicos

- **Variables:** Grado de importancia económica municipal, Índice de Desempeño Integral municipal

### Criterio: Tamaño de la tierra rural municipal

- **Variable:** Tamaño tipo de los predios rurales

### Criterio: Precio de la tierra rural municipal

- **Variable:** Precio de la tierra rural municipal

### Criterio: Densidad rural

- **Variables:** Densidad poblacional, Densidad predial, Densidad propiedad horizontal y condominios

# Lectura del mapa



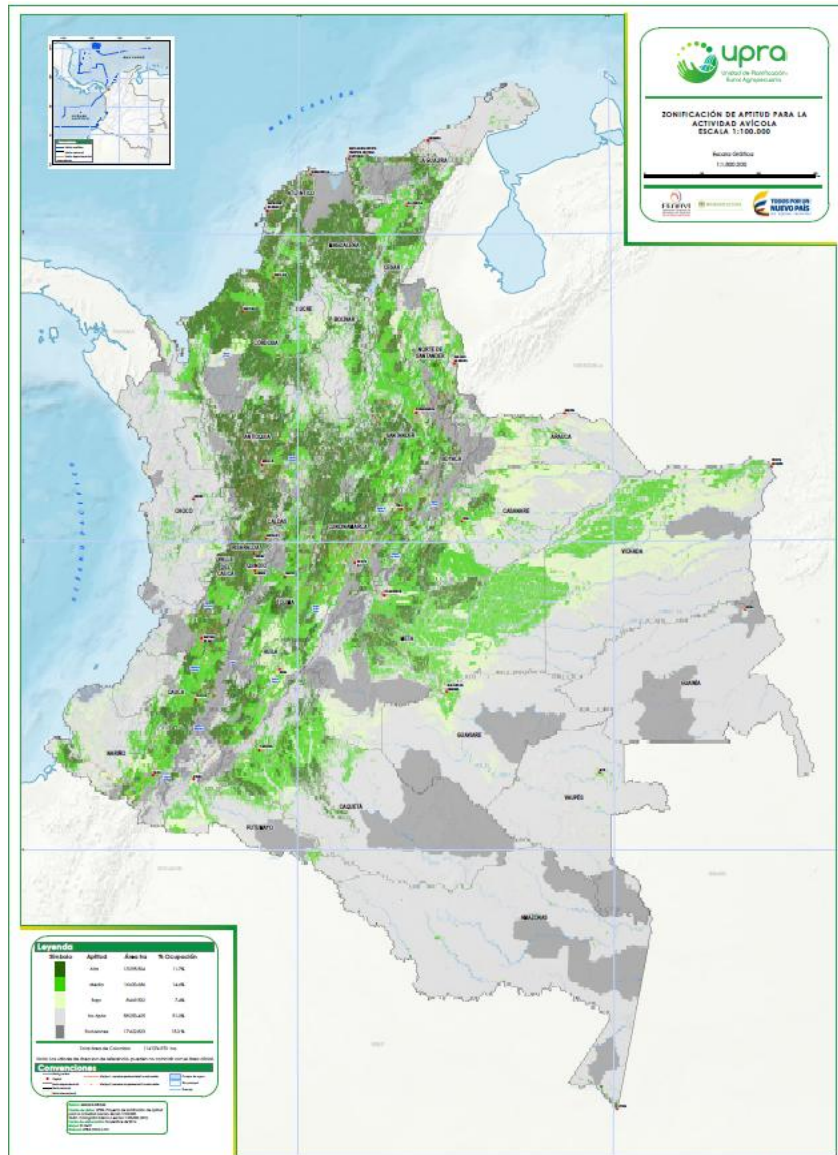

Clase		Definición de la zona
Apto	Alta	Las mejores condiciones desde el punto de vista físico, socioecosistémico y socioeconómico
	Media	Limitaciones moderadas de tipo físico, socioecosistémico y/o socioeconómico
	Baja	Fuertes limitaciones de tipo físico, socioecosistémico y/o socioeconómico, las cuales podrían adecuarse con grandes inversiones y/o el desarrollo de nuevas tecnologías.
No apto		Restricciones físicas y socioecosistémicas que imposibilitan el desarrollo de la actividad.

<b>Restricción legal</b>	Por mandato legal no se permite el desarrollo de la actividad productiva
<b>Condicionante legal o técnico</b>	Independientemente de la categoría de aptitud, requieren de un análisis complementario de tipo legal o técnico desde lo social, cultural y/o ambiental para el desarrollo de la actividad productiva

# Potencial Avícola en Colombia



El sector avícola tiene potencial para el establecimiento de granjas comerciales en **31'122.437** ha aptas

Leyenda			
Símbolo	Aptitud	Área (ha)	% de Área
	Alta	10.471.660	9,2
	Media	14.199.051	12,4
	Baja	6.451.726	5,7
	<b>Área Potencial</b>	<b>31.122.437</b>	<b>27</b>
	No Apto	55.565.952	48,7
	Exclusión Legal	27.386.582	24,0
<b>Área Total</b>		<b>114.074.970</b>	<b>100,0</b>

# Potencial Avícola en Bolívar

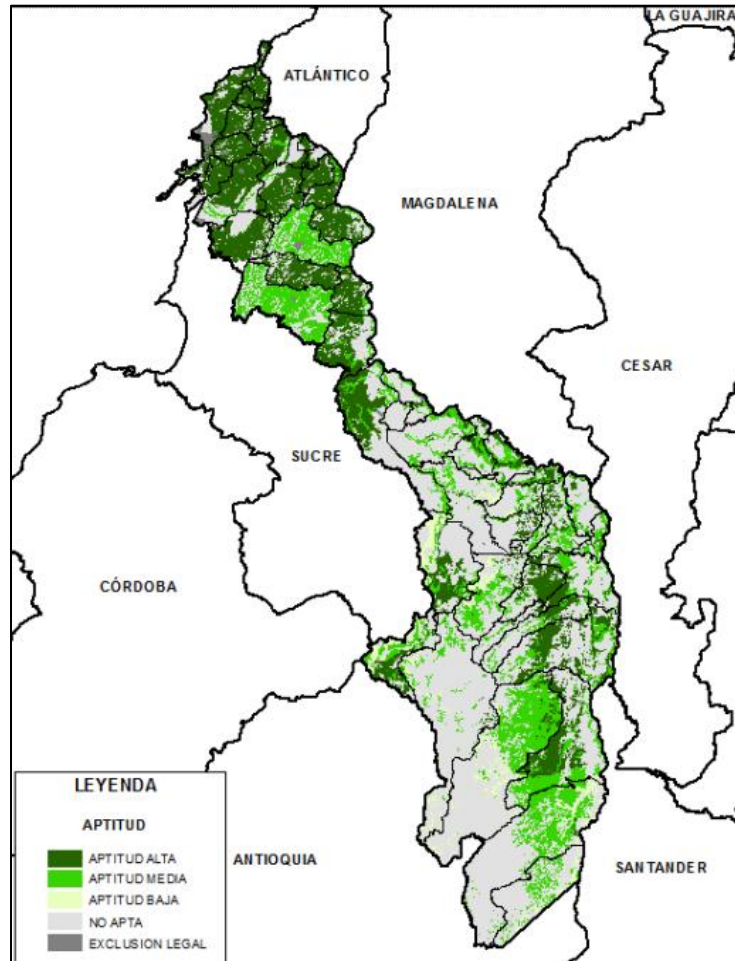

Fuente: UPRA-FENAVI

**El 35,8 % del departamento tiene potencial avícola correspondiente a 954.198 hectáreas**

Leyenda			
Símbolo	Aptitud	Área (ha)	% de Área
■	Alta	502.376	18,8
■	Media	394.735	14,8
■	Baja	57.086	2,1
	<b>Área Potencial</b>	<b>954.198</b>	<b>35,8</b>
■	No Apto	1.154.760	43,3
■	Exclusión Legal	556.538	20,9
<b>Área Total</b>		<b>2.665.496</b>	<b>100,0</b>

# Presencia avícola

# Presencia avícola en el departamento

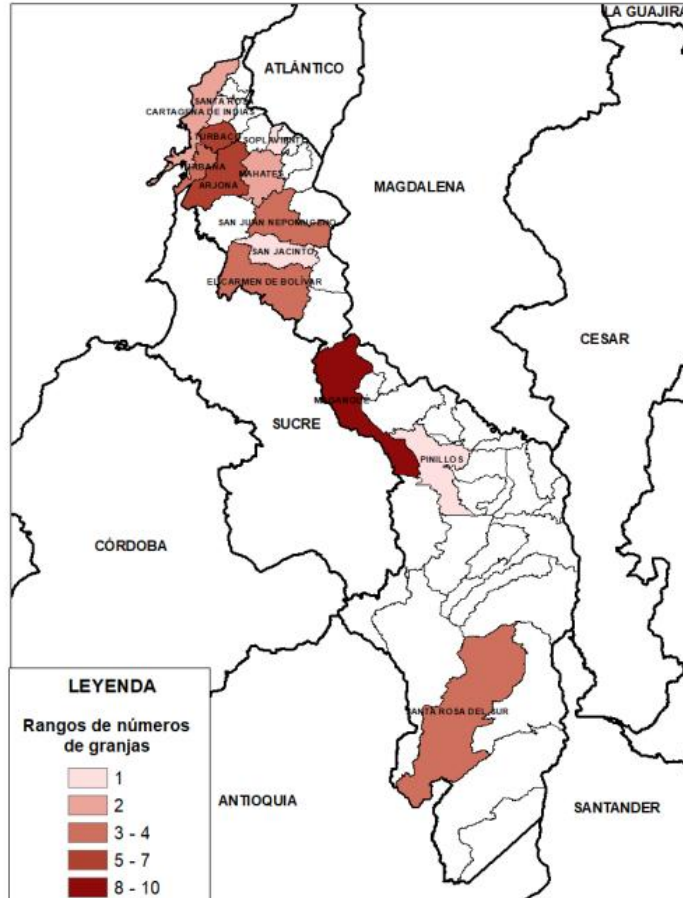

Fuente: FENAVI

## Número de granjas

En Bolívar se encuentran aproximadamente 37 granjas comerciales ubicadas en 14 de los 46 municipios del departamento de las cuales:

- El **44%** corresponde a pollo de engorde.
- El **56%** a unidades de postura.

Los principales municipios por número de granjas son:

- Arjona(9)
- Santa Rosa del Sur(4)
- Turbaco(4)
- Magangué(3)

# Presencia avícola en el departamento

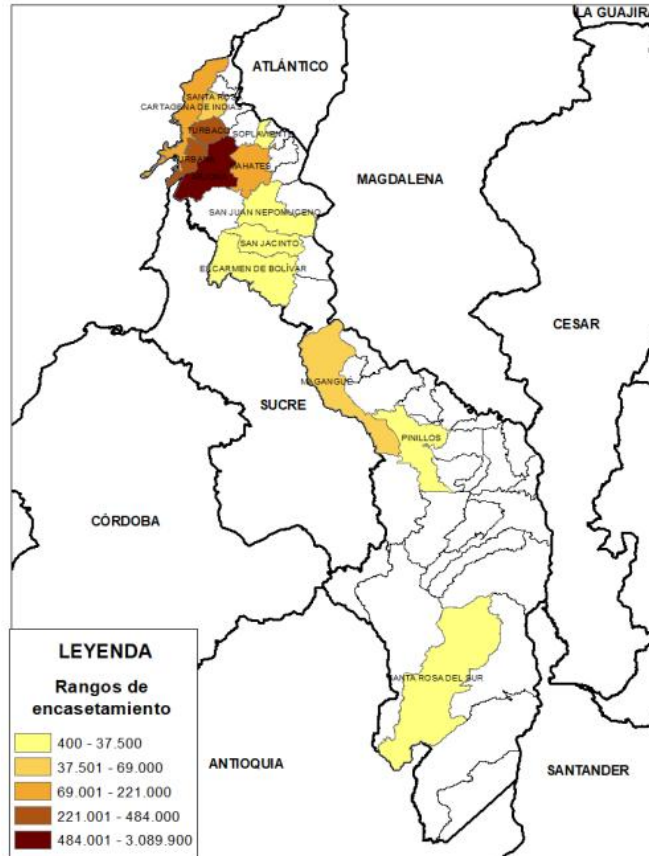

Fuente: FENAVI

## Capacidad productiva

Bolívar representa el 2% de la capacidad avícola ocupando el decimo primer lugar de producción en el país.

Los municipios que registran mayor capacidad instalada son:

- Arjona
- Turbaná
- Turbaco
- Cartagena de Indias

# Presencia avícola en el departamento

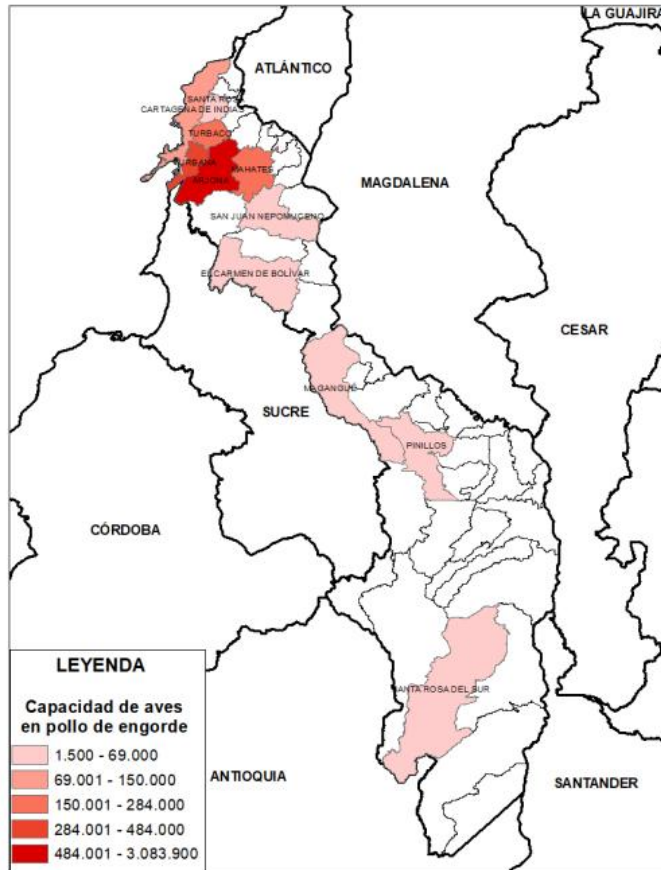

Fuente: FENAVI

## Producción de carne de pollo

Bolívar contribuye al 4% de la producción en el país con 86.329 toneladas (año 2025), ocupando el sexto lugar de importancia a nivel nacional.

De los 9 municipios productores de carne de pollo en el departamento, los de mayor capacidad productiva son:

- Arjona(3.918.324 aves)
- Turbaná (176.000 aves)
- Cartagena de Indias (149.000 aves)
- Santa Rosa del Sur (45.000 aves)

# Presencia avícola en el departamento

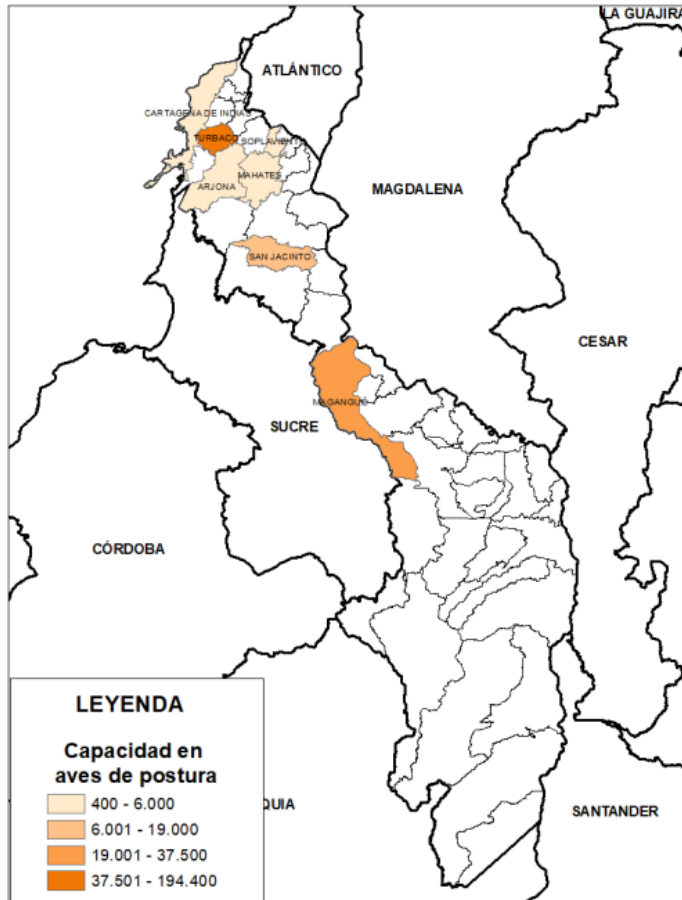

Fuente: FENAVI

## Producción de huevo

En huevo, contribuye al 0,4% de la producción en el país con aproximadamente 82 millones de unidades (año 2025), ocupando el vigésimo lugar de importancia a nivel nacional.

De los 12 municipios productores de huevo de mesa se destacan:

- Turbaco(216.453 aves)
- Arjona(215.000)
- Santa Rosa del Sur(70.000 aves)
- Magangué(45.000 aves)



**Mapas Avícolas para la Productividad y  
Sostenibilidad del sector**

**[maps.fenavi.org](https://maps.fenavi.org)**

Para mayor información:

[eescobar@fenavi.org](mailto:eescobar@fenavi.org)

[alaverde@fenavi.org](mailto:alaverde@fenavi.org)